

RIDER TÉCNICO

AUDITÓRIO DO CONSERVATÓRIO DE COIMBRA



SALA DE ESPETÁCULOS
SALA DE CONFERÊNCIAS
SALA DE GRAVAÇÃO

EQUIPAMENTO AUDIO

PA / MONITORES PALCO

Descrição	Marca	Modelo	Qt.
Coluna auto amplificada full range PA1	Axys	T-2112G2	6
Coluna autoamplificada para reprodução de baixas frequências PA2	Axys	B-07G2	4
Coluna autoamplificada full range PA 3	Axys	U-12+	4
Coluna autoamplificada full range, PA 4	Axys	T-2112G2	4
Coluna autoamplificada full range, PA 5	Axys	U-12+	12
Monitor de palco autoamplificado, Palco 1	Axys	UFM-212	5

MESAS MISTURA

Descrição	Marca	Modelo	Qt.
Mesa de mistura M1	Digico	SD8	1
Mesa de mistura M2	Digico	SD9	1

MICROFONES / DI

Descrição	Marca	Modelo	Qt.
Microfone dinâmico	Shure	SM58	8
Microfone dinâmico cardioide,	Shure	SM57	8
Microfone de condensador Shure	Shure	SM81	2
Microfone de condensador Rode	Rode	NT5	2
Microfone condensador de membrana larga	AKG	C414B-xls	6
Microfone de condensador Schoeps,	Schoeps	CMC6/Mk4/B5D/A20	8
Microfone de condensador de mão hiper cardioide	Shure	BETA 87A	2
Microfone dinâmico cardioide,	Sennheiser	MD 421 II	2
Microfone dinâmico cardioide de membrana larga	Electro Voice	RE20	2
Microfone dinâmico cardioide de membrana larga para grandes pressões acústicas,	Shure	Beta 52	2
Microfone de condensador cardioide de pinça,	Shure	Beta 98 H/C	2
Microfone miniatura de condensador de pinça,	Shure	Beta 99 D/S	2
Microfone de chão cardioide,	Crown	PCC-160	2
Kit microfone omni miniatura com acessórios,	DPA	IMK 4061	8
Sistema de microfones sem fio	Sennheiser	EM 2050	1
Emissor de bolso	Sennheiser	SK2000-AW-X	1
Emissor de mão	Sennheiser	SKM2000-AW-BK	1
Capsula micro de mão	Sennheiser	MMD 845	1
DI box ativa,	BSS	AR-133	8

SISTEMA DE CONFERÊNCIA

Descrição	Marca	Modelo	Qt.
Unidade central (mediador)	BOSH	CCS Ultro	1
Micro de mesa de conferência	BOSH	CCS 900 Ultro	3

OUTROS EQUIPAMENTOS

Descrição	Marca	Modelo	Qt.
Leitor de CD	TASCAM	CD-01U Pro	1
Leitor/Gravador de CD/MD	TASCAM	MD-CD01	1
Splitter de sinal audio	Klark Teknik	DN 1248Plus	4
Equalizador Gráfico	Klark Teknik	DN370	1

SISTEMA DE GRAVAÇÃO

Descrição	Marca	Modelo	Qt.
Sistema de gravação	Digidesign	Protools HD2 Accel + Protools HD 10	1
Superfície de controlo	Euphonix	MC control 9900- 65027-02	1
Superfície de mistura	Euphonix	Mcmix 9900-65169- 02	1
Controlo de volume,	SPL	2 Control 2861	1
Monitor 24",	Philips	240B1CS/24"wide 1920x1200	2
Monitores áudio nearfield	Adam Audio	A7X	2
Interface audio protocolo MAD1	RME	Madiface	1
Pré-amplificador	Audient	ASP 008	4
Auscultador	Sennheiser	HD 280Pro	6
Amplificador auscultadores 6 canais	Art		1

EQUIPAMENTO ILUMINAÇÃO

Descrição	Marca	Modelo	Qt.
Mesa de luz	ETC	SmartFade ML	1
Splitters de DMX 512	Artistic Licence	Rack Split RDM	2
Canais de Dimmer Digitais,	Swisson	XSD-R1225H	5
Unidades portáteis com seis dimmers de pelo menos 3 Kw,	Swisson	XSD-R0650W	1
Projetores tipo PAR, com lente intermutável	ETC	Source Four Par EA	48
Projetores de recorte com lentes zoom de abertura 23º/50º,	Selecon	Pacific 23º/50º	6
Projetores de recorte com lentes zoom de abertura 12º/28º,	Selecon	Pacific 12º/28º	2
Íris,	Selecon		2
Projetores de recorte com lentes zoom de abertura 45º/75º,	Selecon	Pacific 45º/75º	2
Espelhos móveis I-CUE Mirror,	Rosco	I.CUE Mirror 240V+PSU-50	4
Barras de LED,	Showtec	Light Bar RGB 1,07m	10
Bases de chão,	ADB	S2	10
Tripés Manfrotto,	Manfrotto	A 1035 B +163-12	4
Projetores LED	Cameo	CLP FLATPRO 12 IP65	10

EQUIPAMENTO DE VIDEO

Descrição	Marca	Modelo	Qt.
Projektor de vídeo 3 chip DLP com 10000 ANSI lumens	Panasonic	PT-DZ110XEJ	1
Video switch multi-formato em HDSDI com montagem rack 19" V-1600HD,	Edirol	V-1600HD	1
Leitor Blu-Ray/DVD com HDD,	JVC	SR-HD1500	1
Câmara robotizada HD,	Panasonic	Camara AW-HE50SE	1
Controlador	Panasonic	AW-RP555L	1
Tela para projeção motorizada	Screen Line	7000x4500	1

ESTRADOS

Descrição	Marca	Modelo	Qt.
Plataformas modulares (tipo Nivoflex Stabilo) de 1m x 2m, reguláveis em altura por sistema de tesoura com enclavamento de 20 em 20 cm até 1 m de altura,	Nivoflex	Stabilo 2 x 1	20

EQUIPAMENTO ORQUESTRA

Descrição	Marca	Modelo	Qt.
Cadeiras para músico, do tipo I	Jeset	4000	80
Cadeiras para músico, do tipo II (CONTRABAIXO)	Rythmes&Sons	SIE 5520N22	4
Estantes para instrumentistas	Rythmes&Sons	PUP 0302 06	80
Estantes para maestro	Rythmes&Sons	PUC 0202 06	1
Cassetas de luz para estante de músico	K&M	122e	52
Estrado de Maestro	Rythmes&Sons	POD 2024 63	1

PIANOS

Descrição	Marca	Modelo	Qt.
PIANO	Steinway & Sons	Modelo D - 274	1
PIANO	ESTONIA	CONCERTO	1

Contactos:

Email: auditorio@eacmcoimbra.com

Responsável técnico: Gonçalo Rui Santos goncaloruisantos@eacmcoimbra.com

Conservatório de Música de Coimbra: Tlf. 239701680

Morada:

Escola Artistica do Conservatório de Música de Coimbra

Rua Pedro Nunes

3030-199 Coimbra

PLANTA AUDITÓRIO

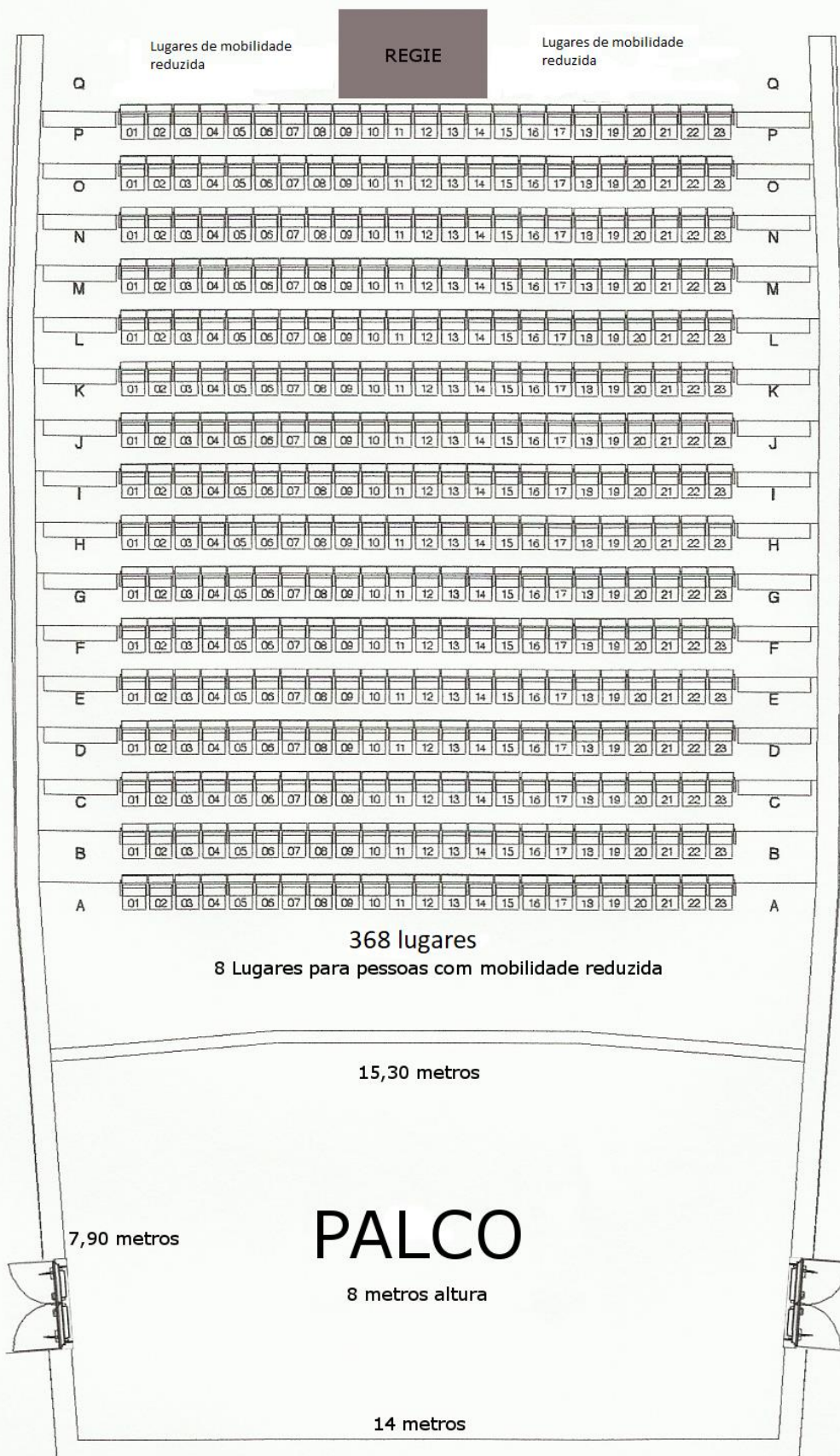
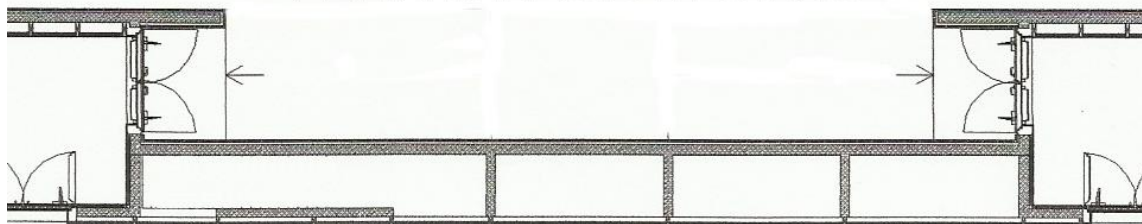

PLANTA VARAS DE LUZ

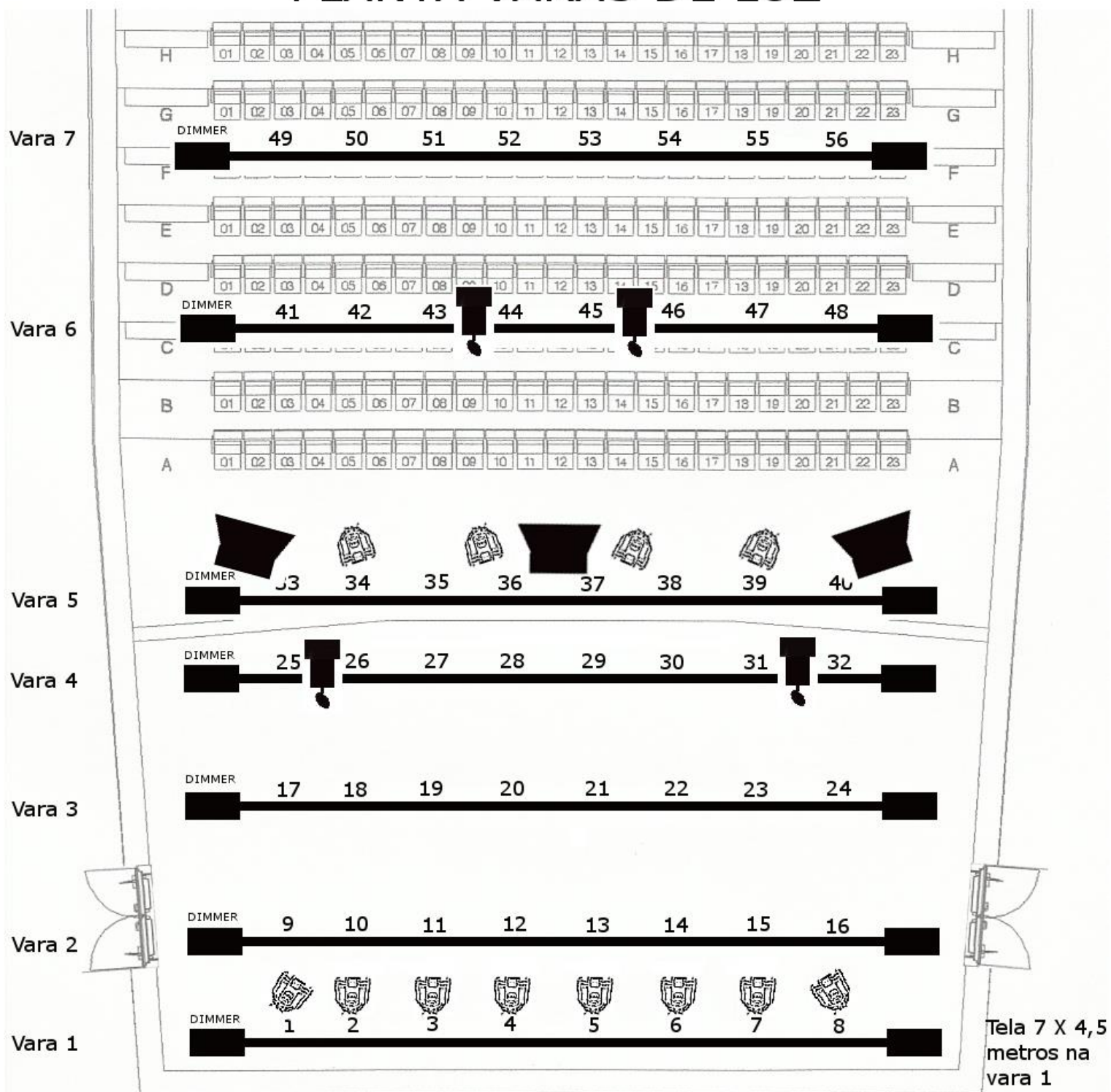

NOTAS: O equipamento de iluminação nesta planta não é possível alterar o posicionamento. 3 diretos em cada vara.



ETC - Source Four Par



P A - Axys



Projektor de recorte Selecom Pacific 23º/50º com espelho movel I-CUE