

RIDER TÉCNICO

AUDITÓRIO DO CONSERVATÓRIO DE COIMBRA



SALA DE ESPETÁCULOS
SALA DE CONFERÊNCIAS
ESTÚDIO DE GRAVAÇÃO

EQUIPAMENTO AUDIO

PA / MONITORES PALCO

| Descrição | Marca | Modelo | Qt. |
|--|-------|----------|-----|
| Coluna auto amplificada full range PA1 | Axys | T-2112G2 | 6 |
| Coluna autoamplificada para reprodução de baixas frequências PA2 | Axys | B-07G2 | 4 |
| Coluna autoamplificada full range PA 3 | Axys | U-12+ | 4 |
| Coluna autoamplificada full range, PA 4 | Axys | T-2112G2 | 4 |
| Coluna autoamplificada full range, PA 5 | Axys | U-12+ | 12 |
| Monitor de palco autoamplificado, Palco 1 | Axys | UFM-212 | 6 |

MESAS MISTURA

| Descrição | Marca | Modelo | Qt. |
|--------------------|--------|--------|-----|
| Mesa de mistura M1 | Digico | SD8 | 1 |
| Mesa de mistura M2 | Digico | SD9 | 1 |

MICROFONES / DI

| Descrição | Marca | Modelo | Qt. |
|---|---------------|------------------|-----|
| Microfone dinâmico | Shure | SM58 | 8 |
| Microfone dinâmico cardioide, | Shure | SM57 | 8 |
| Microfone condensador de membrana larga | AKG | C414B-xls | 6 |
| Microfone de condensador Schoeps, | Schoeps | CMC6/Mk4/B5D/A20 | 8 |
| Microfone de condensador de mão hiper cardioide | Shure | BETA 87A | 2 |
| Microfone dinâmico cardioide, | Sennheiser | MD 421 II | 2 |
| Microfone dinâmico cardioide de membrana larga | Electro Voice | RE20 | 2 |
| Microfone dinâmico cardioide de membrana larga para grandes pressões acústicas, | Shure | Beta 52 | 2 |
| Microfone de condensador cardioide de pinça, | Shure | Beta 98 H/C | 2 |
| Microfone miniatura de condensador de pinça, | Shure | Beta 99 D/S | 2 |
| Microfone de chão cardioide, | Crown | PCC-160 | 2 |
| Kit microfone omni miniatura com acessórios, | DPA | IMK 4061 | 8 |
| Sistema de microfones sem fio | Sennheiser | EM 2050 | 1 |
| Emissor de bolso | Sennheiser | SK2000-AW-X | 1 |
| Emissor de mão | Sennheiser | SKM2000-AW-BK | 1 |
| Microfone Lapela | Sennheiser | MKE 1-4 | 1 |
| Capsula micro de mão | Sennheiser | MMD 845 | 1 |
| DI box ativa, | BSS | AR-133 | 8 |

SISTEMA DE CONFERÊNCIA

| Descrição | Marca | Modelo | Qt. |
|------------------------------|-------|---------------|-----|
| Unidade central (mediador) | BOSH | CCS Ultro | 1 |
| Micro de mesa de conferência | BOSH | CCS 900 Ultro | 3 |

OUTROS EQUIPAMENTOS

| Descrição | Marca | Modelo | Qt. |
|--------------------------|--------------|--------------|-----|
| Leitor de CD | TASCAM | CD-01U Pro | 1 |
| Leitor/Gravador de CD/MD | TASCAM | MD-CD01 | 1 |
| Leitor/Gravador CD/K7 | TASCAM | CC 222SLMkII | 1 |
| Splitter de sinal audio | Klark Teknik | DN 1248Plus | 4 |
| Equalizador Gráfico | Klark Teknik | DN370 | 1 |

SISTEMA DE GRAVAÇÃO

| Descrição | Marca | Modelo | Qt. |
|--------------------------------|------------|--|-----|
| Sistema de gravação | Digidesign | Protools HD2 Accel + Protools HD 10 | 1 |
| Superfície de controlo | Euphonix | MC control 9900- 65027-02 | 1 |
| Superfície de mistura | Euphonix | Mcmix 9900-65169- 02 | 1 |
| Controlo de volume, | SPL | 2 Control 2861 | 1 |
| Monitor 24", | Philips | 240B1CS/24"wide 1920x1200 | 2 |
| Monitores áudio nearfield | Adam Audio | A7X | 2 |
| Monitor áudio subgrave | Adam Audio | Sub 8 | 1 |
| Interface audio protocolo MADI | RME | Madiface | 1 |
| Pré-amplificador | Audient | ASP 008 | 4 |
| Auscultador | Sennheiser | HD 280Pro | 1 |
| Auscultador | Sennheiser | HD 280Pro | 1 |

EQUIPAMENTO ILUMINAÇÃO

| Descrição | Marca | Modelo | Qt. |
|--|------------------|-----------------------------|-----|
| Mesa de luz | ETC | SmartFade ML | 1 |
| Splitters de DMX 512 | Artistic Licence | Rack Split RDM | 2 |
| Canais de Dimmer Digitais, | Swisson | XSD-R1225H | 5 |
| Unidades portáteis com seis dimmers de pelo menos 3 Kw, | Swisson | XSD-R0650W | 1 |
| Projetores tipo PAR, com lente intermutável | ETC | Source Four Par EA | 48 |
| Projetores de recorte com lentes zoom de abertura 23º/50º, | Selecon | Pacific 23º/50º | 6 |
| Projetores de recorte com lentes zoom de abertura 12º/28º, | Selecon | Pacific 12º/28º | 2 |
| Íris, | Selecon | | 2 |
| Projetores de recorte com lentes zoom de abertura 45º/75º, | Selecon | Pacific 45º/75º | 2 |
| Espelhos móveis I-CUE Mirror, | Rosco | I.CUE Mirror 240V+PSU-50 | 4 |
| Barras de LED, | Showtec | Light Bar RGB 1,07m | 10 |
| Bases de chão, | ADB | S2 | 10 |
| Tripés Manfrotto, | Manfrotto | A 1035 B +163-12 | 4 |
| Scrollers | Diafora | CS 2 | 6 |

EQUIPAMENTO DE VIDEO

| Descrição | Marca | Modelo | Qt. |
|---|-------------|------------------------|-----|
| Projetor de vídeo 3 chip DLP com 10000 ANSI lumens | Panasonic | PT-DZ110XEJ | 1 |
| Video switch multi-formato em HDSDI com montagem rack 19" V-1600HD, | Edirol | V-1600HD | 1 |
| Leitor Blu-Ray/DVD com HDD, | JVC | SR-HD1500 | 1 |
| Câmara robotizada HD, | Panasonic | Camara AW-HE50SE | 1 |
| Controlador | Panasonic | AW-RP555L | 1 |
| Tela para projeção, microperforada | Screen Line | Big Frame 8000x4500 | 1 |

ESTRADOS

| Descrição | Marca | Modelo | Qt. |
|---|----------|---------------|-----|
| Plataformas modulares (tipo Nivoflex Stabilo) de 1m x 2m, reguláveis em altura por sistema de tesoura com encravamento de 20 em 20 cm até 1 m de altura, | Nivoflex | Stabilo 2 x 1 | 50 |

EQUIPAMENTO ORQUESTRA

| Descrição | Marca | Modelo | Qt. |
|--|--------------|-------------|-----|
| Cadeiras para músico, do tipo I | Jeset | 4000 | 100 |
| Cadeiras para músico, do tipo II (CONTRABAIXO) | Rythmes&Sons | SIE 5520N22 | 4 |
| Estantes para instrumentistas | Rythmes&Sons | PUP 0302 06 | 100 |
| Estantes para maestro | Rythmes&Sons | PUC 0202 06 | 1 |
| Cassetas de luz para estante de músico | K&M | 122e | 52 |
| Estrado de Maestro | Rythmes&Sons | POD 2024 63 | 1 |

PIANOS

| Descrição | Marca | Modelo | Qt. |
|-----------|-----------------|----------------|-----|
| PIANO | Steinway & Sons | Modelo D - 274 | 1 |
| PIANO | ESTONIA | CONCERTO | 1 |

Contactos:

Email: auditorio.conservatorio@gmail.com

Responsável técnico: Gonçalo Rui Santos Tlm. 917600581

Conservatório de Música de Coimbra: Sara Miguel Tlf. 239701680

Morada:

Conservatório de Música de Coimbra

Rua Pedro Nunes

3030 159 Coimbra

PLANTA AUDITÓRIO

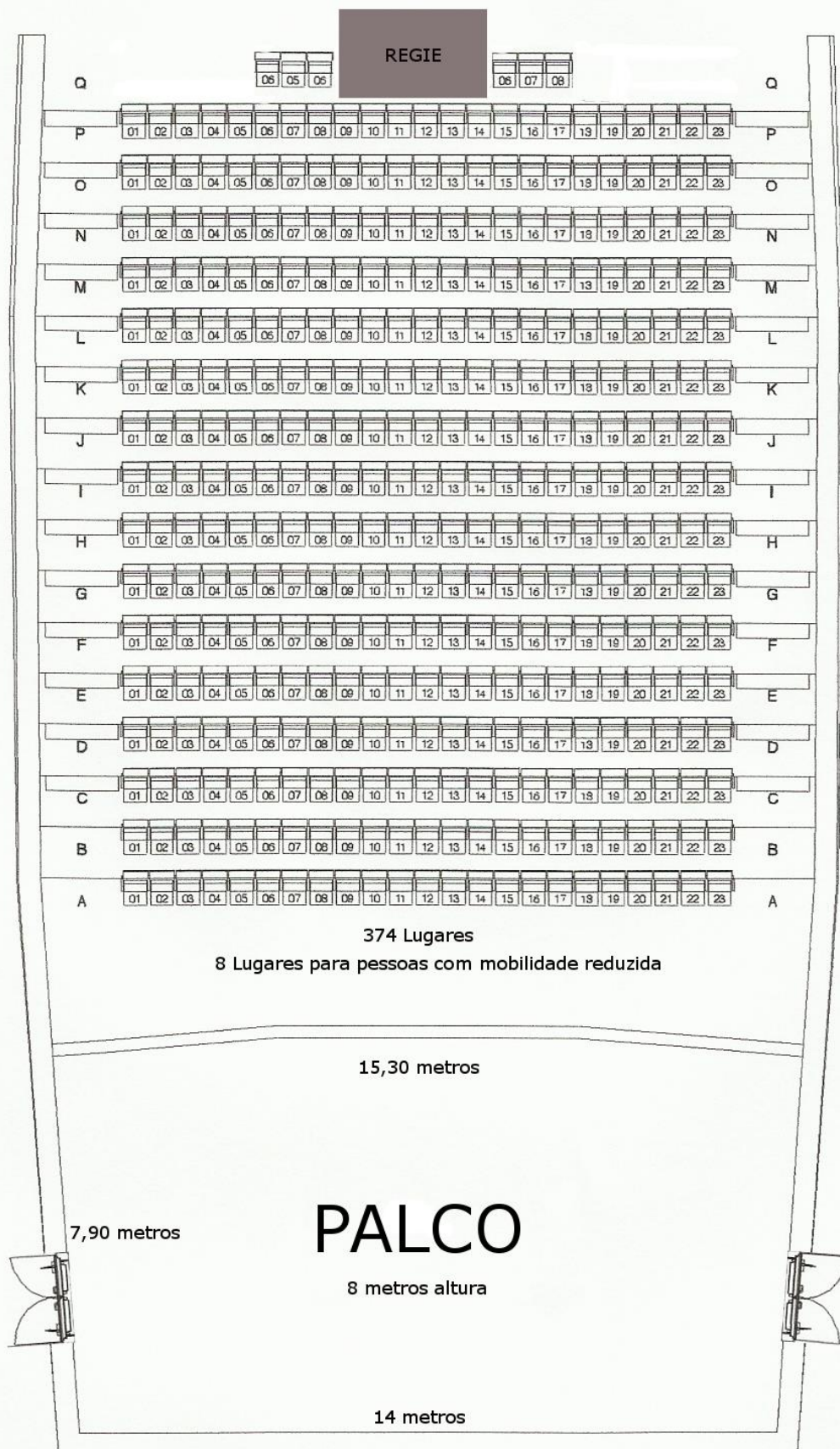
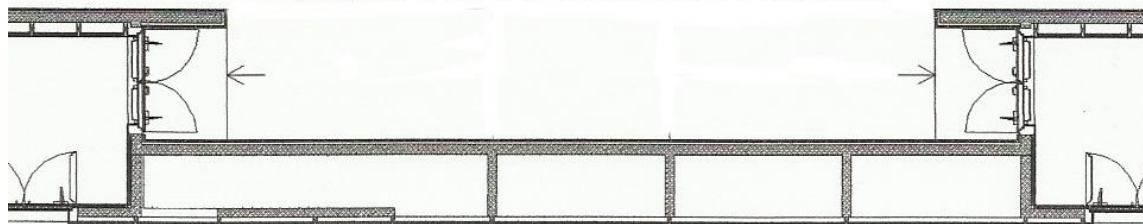

PLANTA VARAS DE LUZ

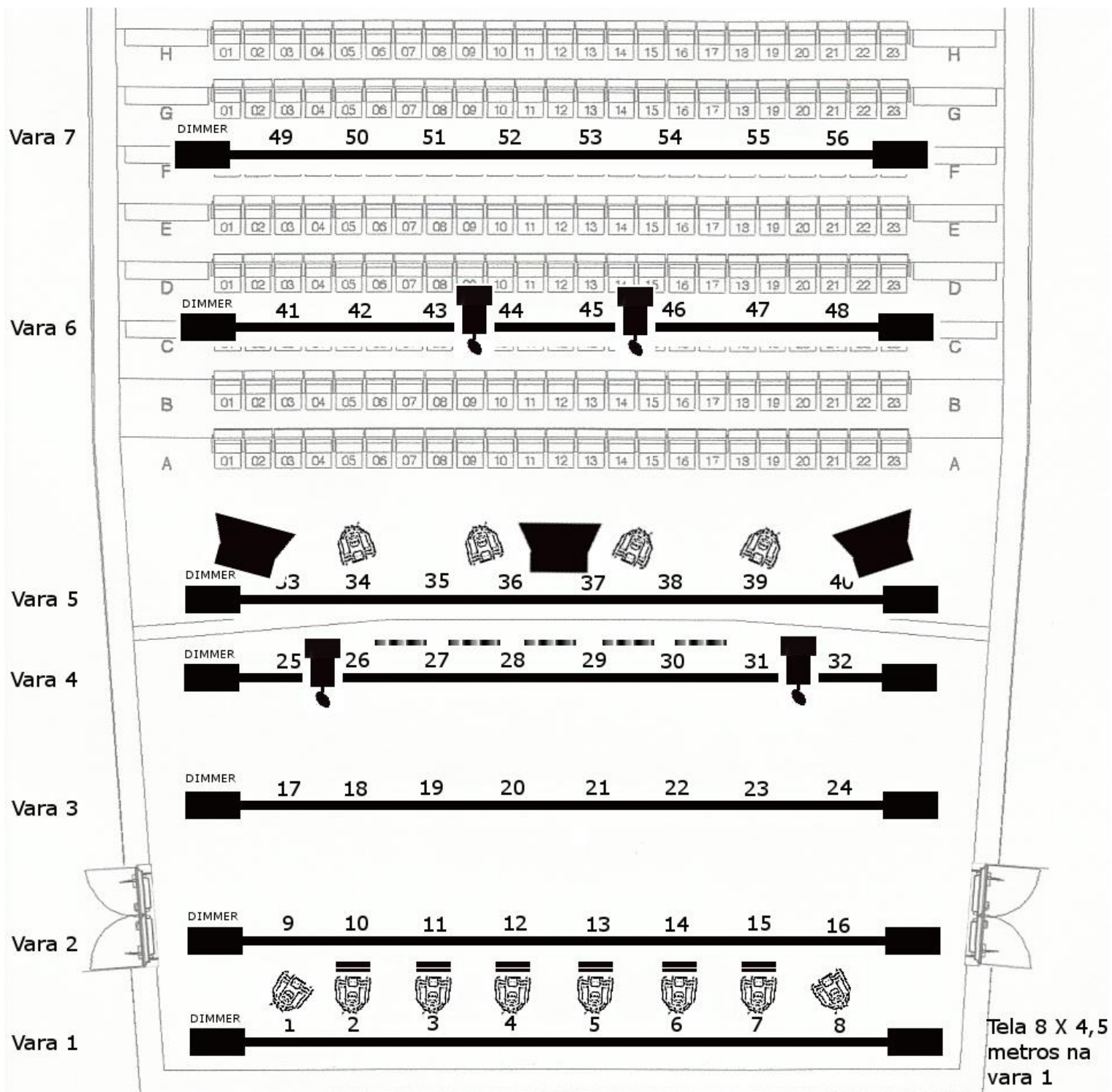

NOTAS: O equipamento de iluminação nesta planta não é possível alterar o posicionamento.
3 diretos em cada vara.



ETC - Source Four Par



P A - Axys



Projektor de recorte Selecom Pacific 23º/50º com espelho movel I-CUE



Barra de Leds



ETC - Source Four Par - C/ Scroller